

Grundriss Erdgeschoss

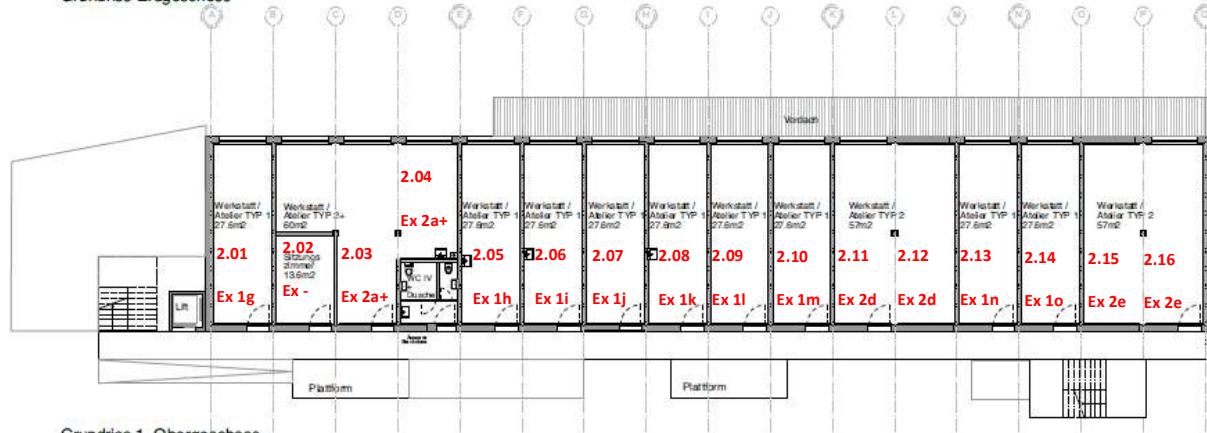

Grundriss 1. Obergeschoss

Projekt	Lättich II, Temporärer Holzmodulbau		
Bauherrschaft	Blumer-Lehmann AG, Erlenhof, 9200 Gossau		
082-4-013	Grundrisse EG + 1. OG	1:200	
Plangröße	Gezeichnet	Datum	Revidiert
A3	mb/mf	11.04.2018	13.11.2018

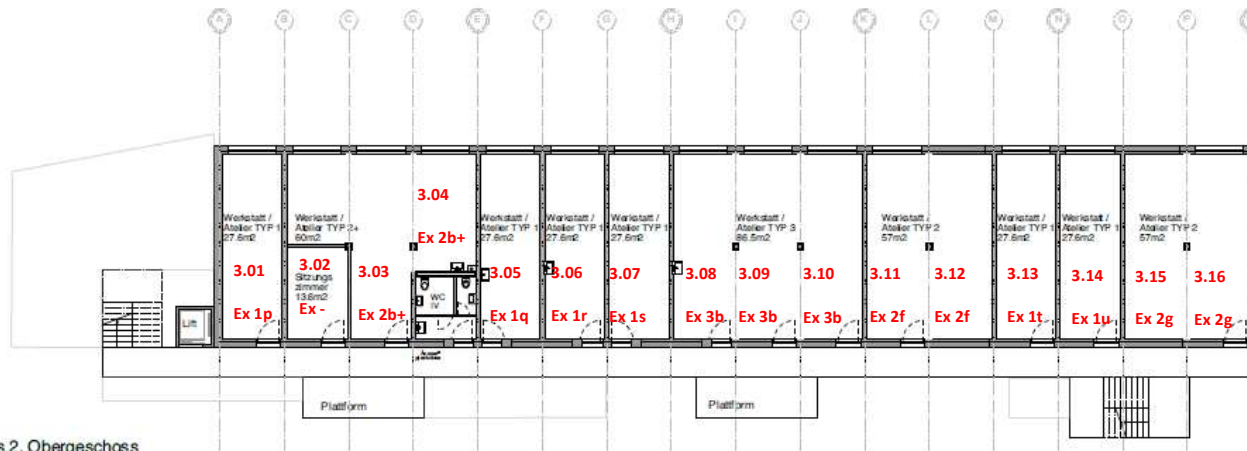

Grundriss 2. Obergeschoss

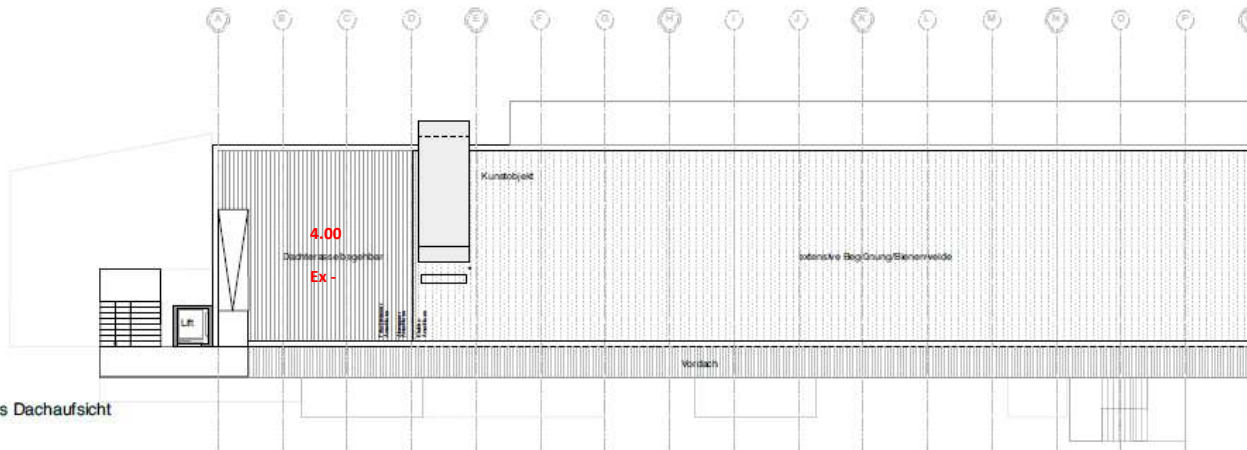

Grundriss Dachaufsicht

Projekt	Lattich II, Temporärer Holzmodulbau		
Bauherrschaft	Blumer-Lehmann AG, Erlenhol, 9200 Gossau		
082-4-014	Grundrisse 2. OG + Dachaufsicht	1:200	
Plangröße	Gezeichnet	Datum	Revidiert
A3	mb/mf	11.04.2018	13.11.2018

